

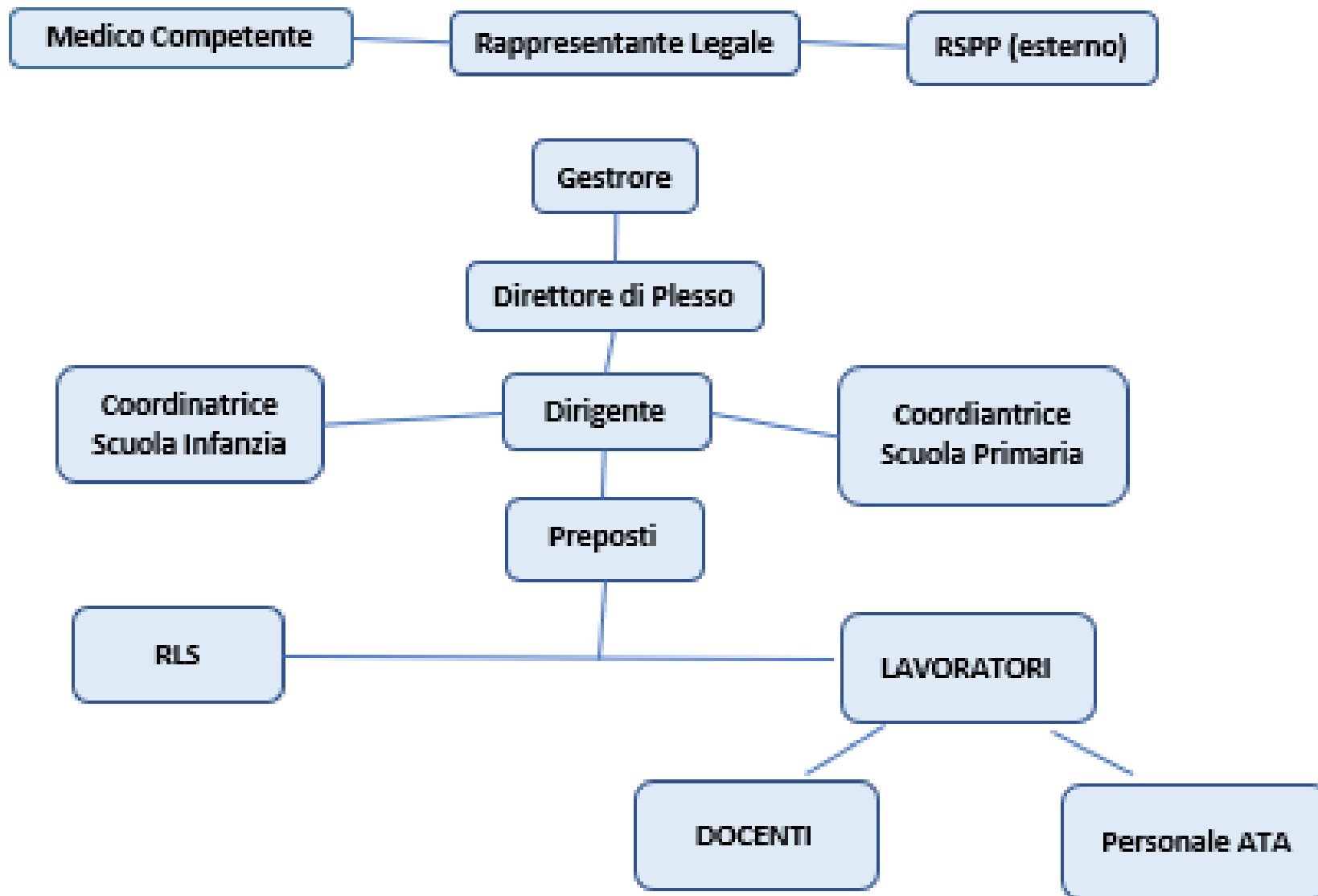

# DECRETO RILANCIO

**La scuola in TRASPARENZA**

# Il nostro ORGANIGRAMMA





# I nostri COLLABORATORI

NUMERO	Dati
Collaboratore 1	C.A.
Collaboratore 2	C.M.
Totale collaborazioni	1.850,00



CV RESUME

[CLICCA QUI](#)

# II PERSONALE



<b>COSTO DEL PERSONALE a.s. 2019/2020</b>	
Personale direttivo	64.398,86
Personale docente	1.474.730,56
Personale non docente	103.415,41
<b>Totale personale</b>	<b>1.642.544,83</b>

<b>DATI ORGANICO a.s. 2019/2020</b>			
<b>Personale</b>	<b>Tempo Indeterminato</b>	<b>Tempo Determinato</b>	<b>Totale</b>
Docenti	37	25	62
Di cui di sostegno	2	4	6
Segreterie ed ausiliari	7	0	7
<b>Totale</b>	<b>46</b>	<b>29</b>	<b>75</b>

<b>TASSI DI ASSENZA a.s. 2019/2020</b>		
<b>Scuola</b>	<b>Descrizione</b>	<b>Dati</b>
Istituto "Barbara Melzi" delle Figlie della Carità Canossiane - Legnano	Ore lavorabili	69832
	Ore di assenza	8118
	Percentuale	12%

# CONSUNTIVO 2019 - 2020



[CLICCA QUI](#)

# BUDGET 2020 - 2021



[CLICCA QUI](#)

# Fonti di ricavo 2019 - 2020



Fonti di Ricavo 2019/2020	
Contributi da famiglie	2.270.530,76
Contributi da enti pubblici	516.970,40
<b>Totale contributi</b>	<b>2.787.501,16</b>

■ Contributi da famiglie ■ Contributi da enti pubblici

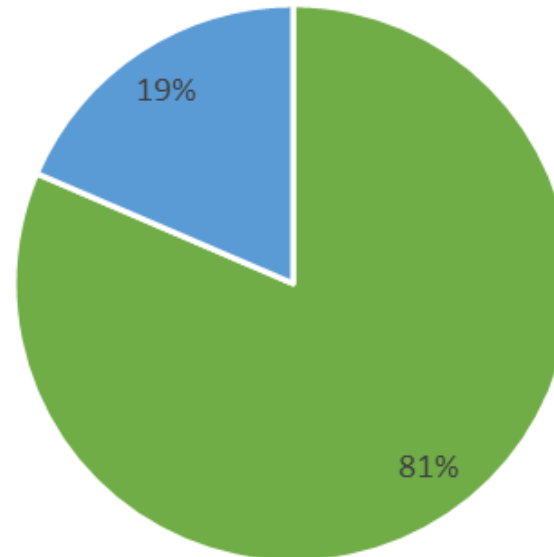



# I BENI IMMOBILI

DATI IMMOBILI a.s. 2019/2020		
Informazioni	Dati	Dati
Generali	Indirizzo	Corso Sempione, 102 - LEGNANO
	Mq	5520
	Titolo di possesso	Proprietario
Scuole Presenti	MI1A395003	Scuola Infanzia "Barbara Melzi"
	MI1E05100L	Scuola Primaria "Barbara Melzi"
	MI1M00700Q	Secondaria I Grado "Barbara Melzi"
	MIPM07500B	Liceo Scienze Umane "Barbara Melzi"
	MIPM1C500T	Liceo Scienze Umane opzione Economico Sociale "Barbara Melzi"
	MIRFHT500U	Ist. Prof. Servizi per la Sanità e l'Assistenza Sociale "Barbara Melzi"
Spazi	Cucina	SI
	Mensa	SI
	Aula Congressi	SI
	Teatro	SI
	Palestra	SI
	Campo da gioco	SI
	Cortile	SI
	Laboratorio Scientifico	SI
	Laboratorio Informatico	SI
laboratorio artistico	SI	

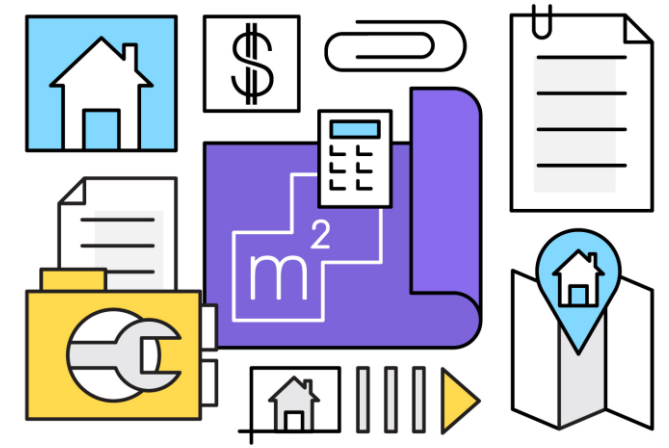

Per gli atti di gestione del patrimonio, si rimanda al bilancio allegato

# La nostra MISSION

«... dipendendo ordinariamente dall'educazione la condotta di tutta la vita...» investiamo le nostre energie e risorse nella scuola

