

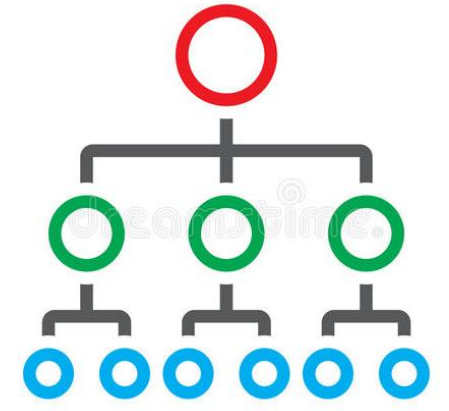

DECRETO RILANCIO

La scuola in TRASPARENZA

Il nostro ORGANIGRAMMA

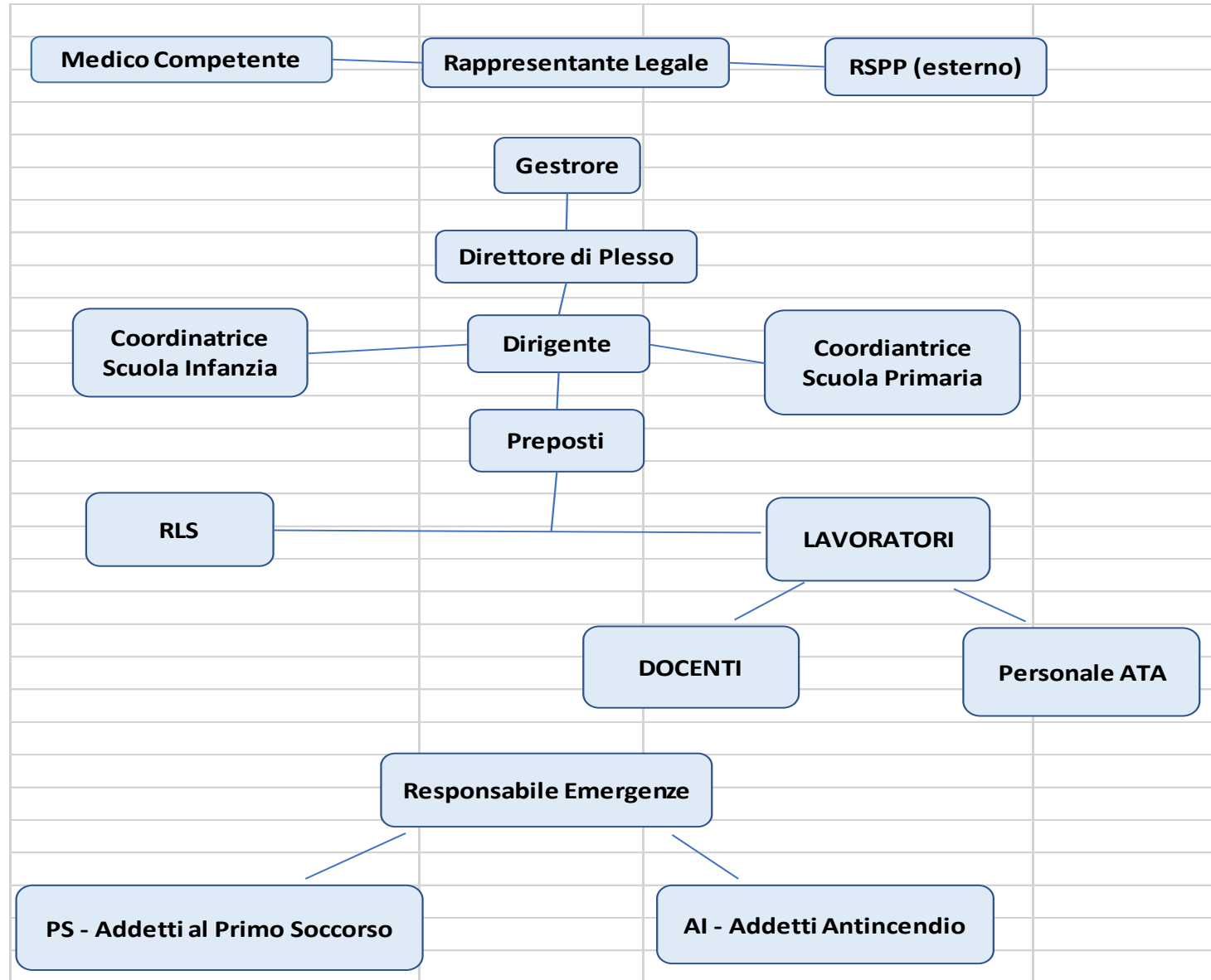



I nostri **COLLABORATORI**

NUMERO	Dati
Collaboratore 1	C.M.
Totale collaborazioni	2.040,00



CV RESUME

CLICCA QUI



II PERSONALE



COSTO DEL PERSONALE a.s. 2020/2021	
Personale direttivo	64.398,86
Personale docente	1.474.730,56
Personale non docente	103.415,41
Totale personale	1.642.544,83

DATI ORGANICO a.s. 2020/2021			
Personale	Tempo Indeterminato	Tempo Determinato	Totale
Docenti	59	16	75
Di cui di sostegno	2	4	6
Segreterie ed ausiliari	5	0	5
Totale	66	20	86

TASSI DI ASSENZA a.s. 2020/2021		
Scuola	Descrizione	Dati
Istituto "Barbara Melzi" delle Figlie della Carità Canossiane - Legnano	Ore lavorabili	73053
	Ore di assenza	11350
	Percentuale	16%

CONSUNTIVO 2020 - 2021



[CLICCA QUI](#)

BUDGET 2021 - 2022



[CLICCA QUI](#)

Fonti di ricavo 2020 - 2021



Fonti di Ricavo	2020/2021
Contributi da famiglie	2.270.530,76
Contributi da enti pubblici	516.970,40
Totale contributi	2.787.501,16

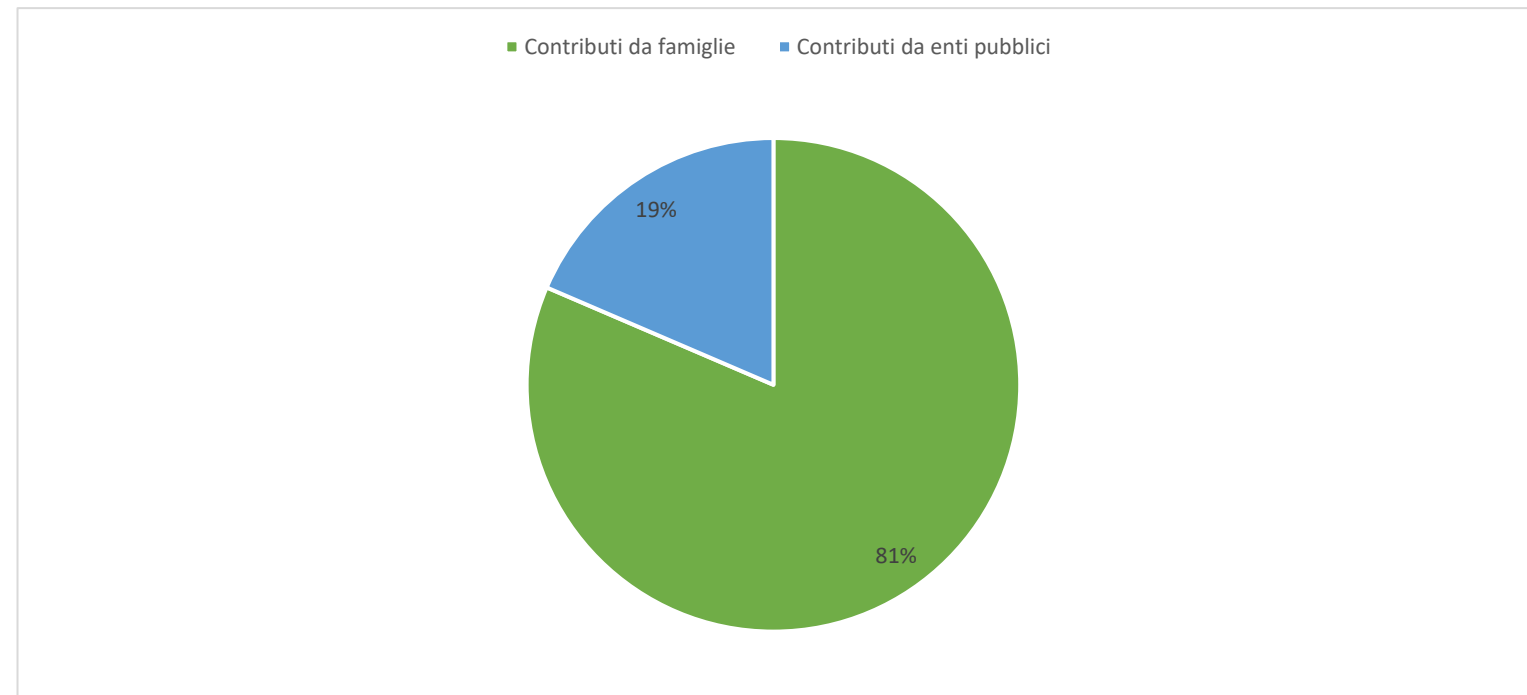

I BENI IMMOBILI

DATI IMMOBILI a.s. 2020/2021		
Informazioni	Dati	Dati
Generali	Indirizzo	Corso Sempione, 102 - LEGNANO
	Mq	5520
	Titolo di possesso	Proprietario
Scuole Presenti	MI1A395003	Scuola Infanzia "Barbara Melzi"
	MI1E05100L	Scuola Primaria "Barbara Melzi"
	MI1M00700Q	Secondaria I Grado "Barbara Melzi"
	MIPM07500B	Liceo Scienze Umane "Barbara Melzi"
	MIPM1C500T	Liceo Scienze Umane opzione Economico Sociale "Barbara Melzi"
	MIRFHT500U	Istituto Professionale Servizi per la Sanità e l'Assistenza Sociale "Barbara Melzi"

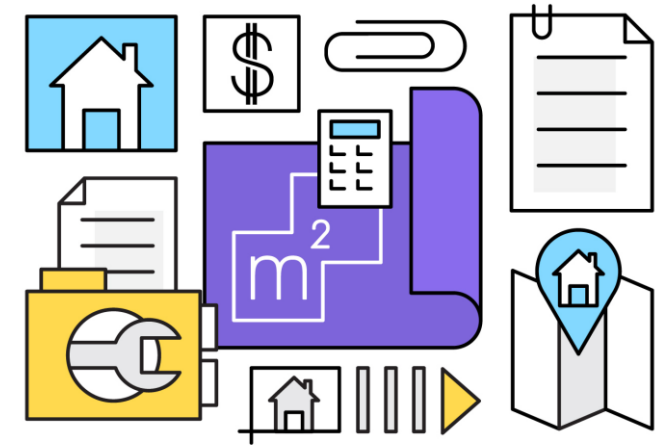

DATI IMMOBILI a.s. 2020/2021		
Informazioni	Dati	Dati
Spazi	Cucina	SI
	Mensa	SI
	Aula Congressi	SI
	Teatro	SI
	Palestra	SI
	Campo da gioco	SI
	Cortile	SI
	Laboratorio Scientifico	SI
	Laboratorio Informatico	SI
	laboratorio	SI

Per gli atti di gestione del patrimonio, si rimanda al bilancio allegato

La nostra MISSION

«... dipendendo ordinariamente dall'educazione la condotta di tutta la vita...» investiamo le nostre energie e risorse nella scuola

