



ISTITUTO CANOSSIANO Corso Sempione Legnano - MI

# DECRETO RILANCIO

LA SCUOLA IN TRASPARENZA



 L. 23 luglio 2021, n. 106

# IL NOSTRO ORGANIGRAMMA

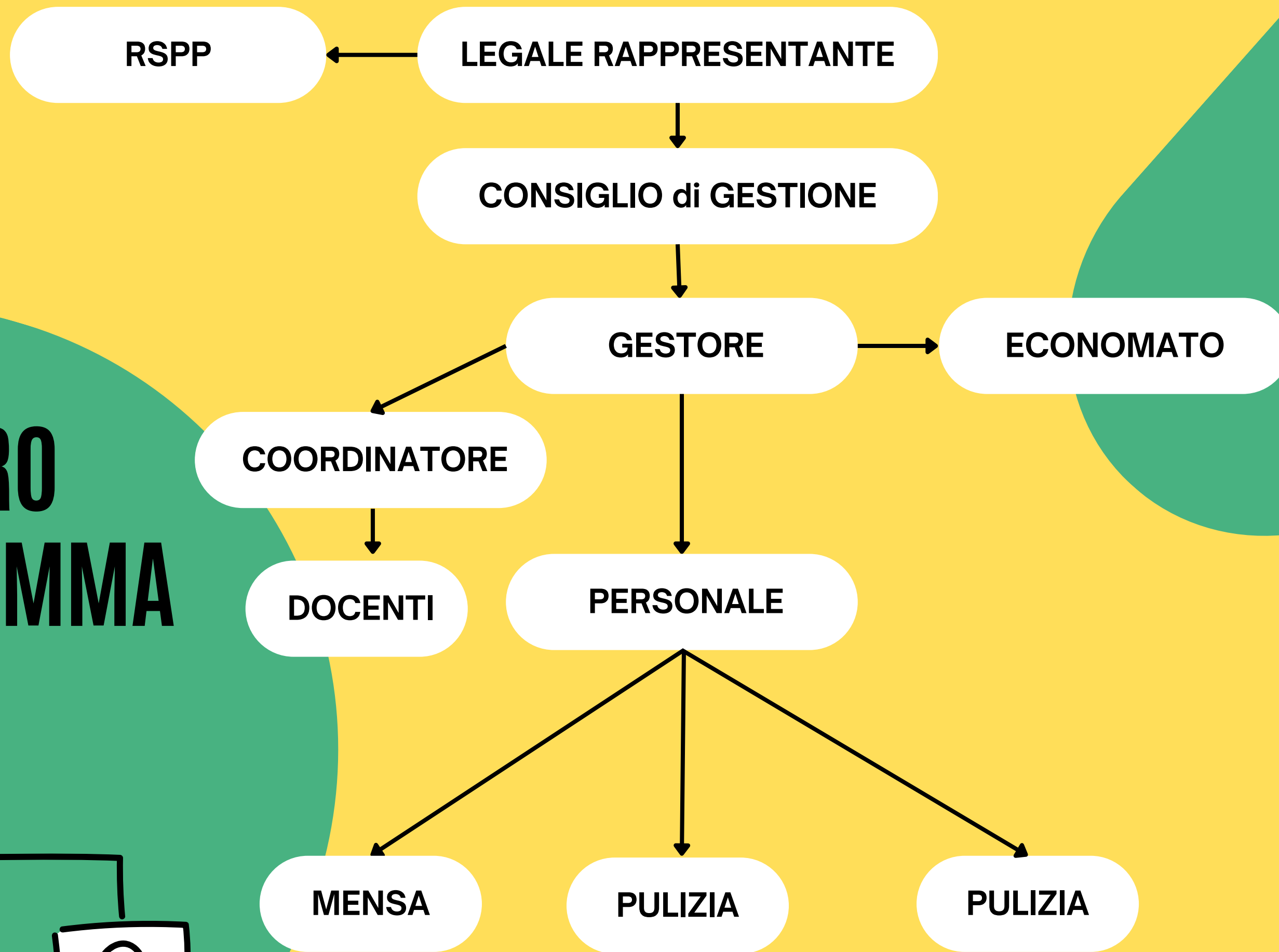
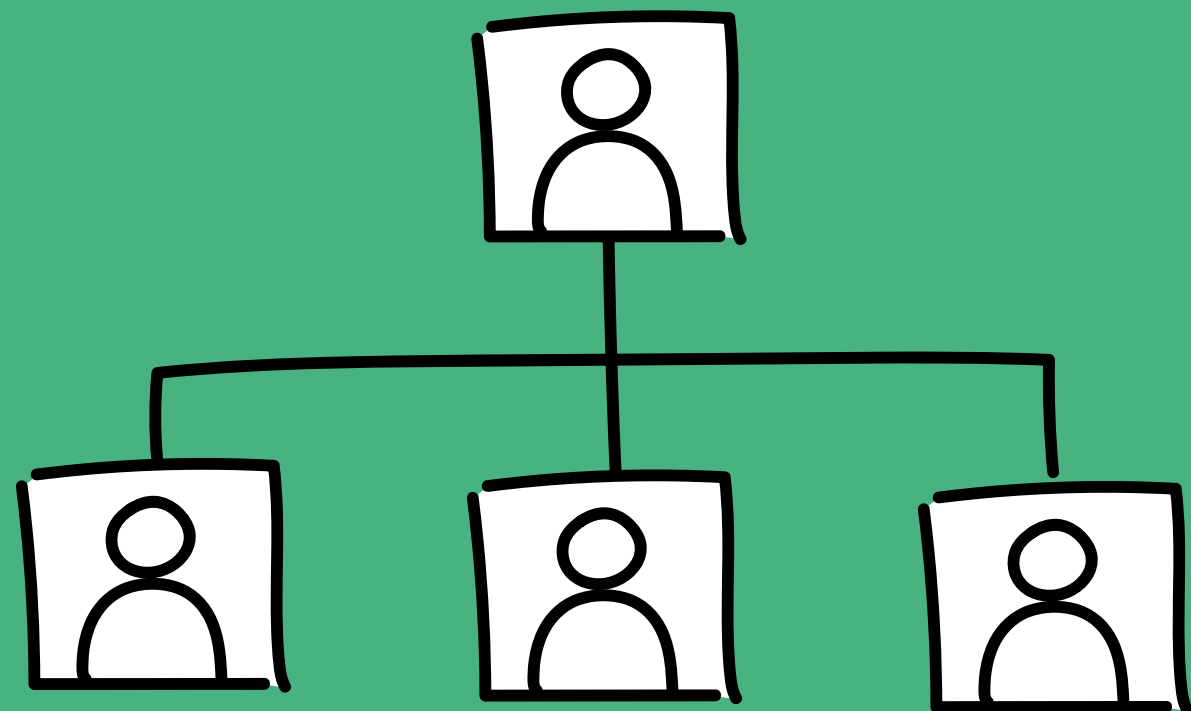

# I NOSTRI COLLABORATORI

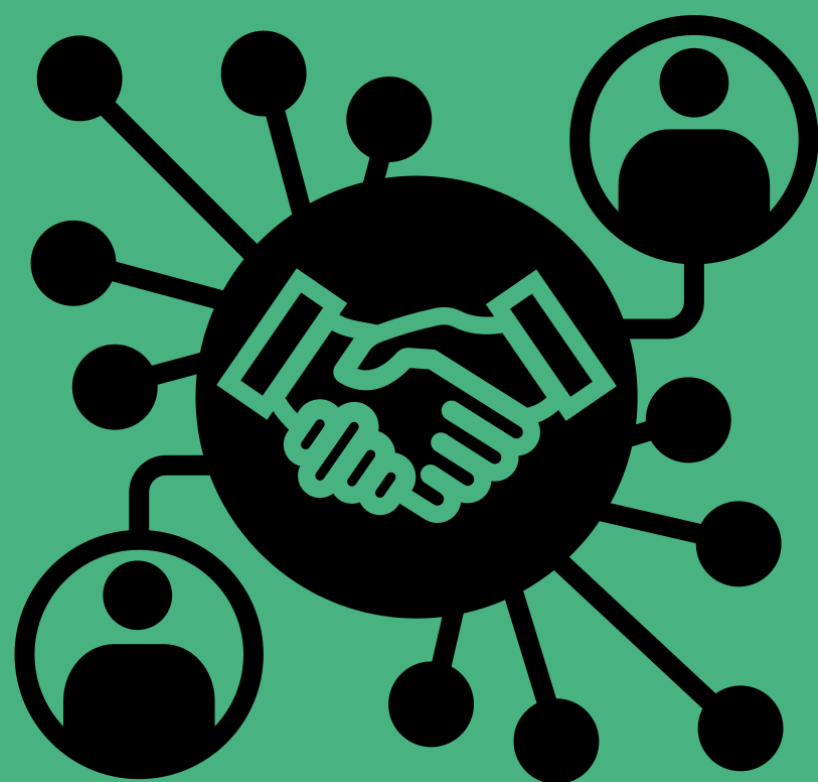

NUMERO	Dati
Collaboratore 1	B. A.
Collaboratore 2	Z. M.
Collaboratore 3	M. I.
Collaboratore 4	M.A.A.
Collaboratore 5	A.G.
Totale collaborazioni	24.028,50



### COSTO DEL PERSONALE a.s. 2022/2023

Personale direttivo	64.398,86
Personale docente	1.474.730,56
Personale non docente	103.415,41
<b>Totale personale</b>	<b>1.642.544,83</b>

## IL NOSTRO PERSONALE



### DATI ORGANICO a.s. 2022/2023

Personale	Tempo Indeterminato	Tempo Determinato	Totale
Docenti	49	19	68
Di cui di sostegno	2	3	5
Segreterie ed ausiliari	4	0	4
<b>Totale</b>	<b>53</b>	<b>19</b>	<b>72</b>

### TASSI DI ASSENZA a.s. 2022/2023

Scuola	Descrizione	Dati
Istituto "Barbara Melzi" delle Figlie della Carità Canossiane - Legnano	Ore lavorabili	75.511
	Ore di assenza	9.582
	Percentuale	13%





**CLICCA QUI**

# **BILANCIO 2022/2023**

**Scuola dell'Infanzia  
Scuola Primaria**

**Scuola Secondaria I**

**Scuola Secondaria II**

# **BUDGET 2023/2024**

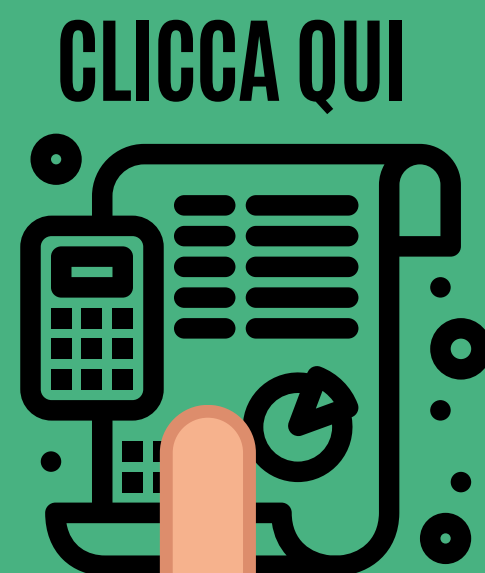

**CLICCA QUI**

### Fonti di Ricavo 2022/2023

Contributi da famiglie	2.270.530,76
Contributi da enti pubblici	516.970,40
Totale contributi	2.787.501,16

## FONTI DI RICAVO

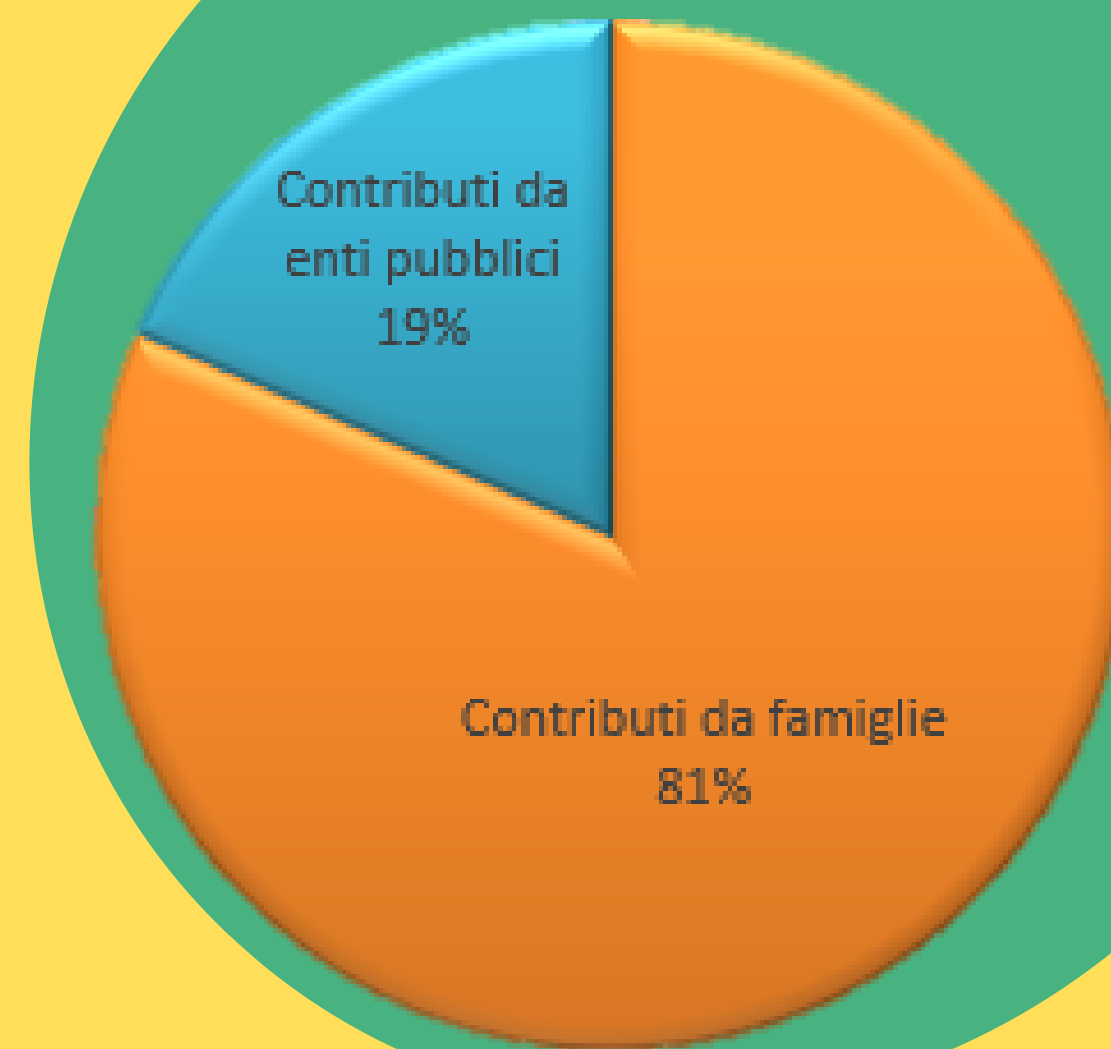

# I BENI IMMOBILI 2022/2023

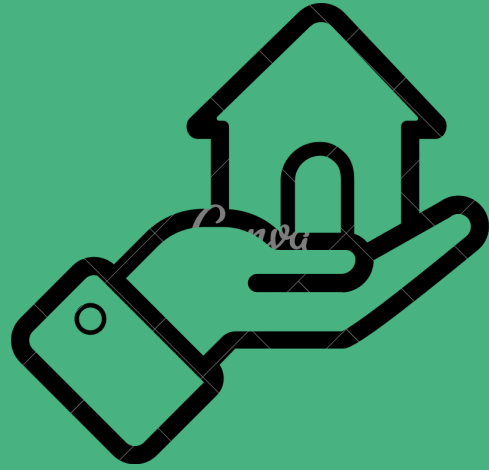

DATI a.s. 2022/2023		
Informazioni		Dati
Generali	Indirizzo	Corso Sempione, 102 - LEGNANO
	Mq	5.520
	Titolo di possesso	Proprietario
Scuole Presenti	MI1A395003	Scuola Infanzia
	MI1E05100L	Scuola Primaria
	MI1M00700Q	Secondaria I Grado
	MIPM07500B	Liceo Scienze Umane
	MIPM1C500T	Liceo Scienze Umane opzione Economico Sociale
	MIRFHT500U	Istituto Professionale Servizi per la Sanità e l'Assistenza Sociale
Spazi	Cucina	SI
	Mensa	SI
	Aula Congressi	SI
	Teatro	SI
	Palestra	SI
	Campo da gioco	SI
	Cortile	SI
	Laboratorio Scientifico	SI
	Laboratorio Informatico	SI
	laboratorio artistico	SI



# LA NOSTRA MISSION



Investiamo le nostre energie e  
risorse nella scuola

*...dipendendo ordinariamente dall'educazione  
la condotta di tutta la vita*



*Maddalena di Canossa*

